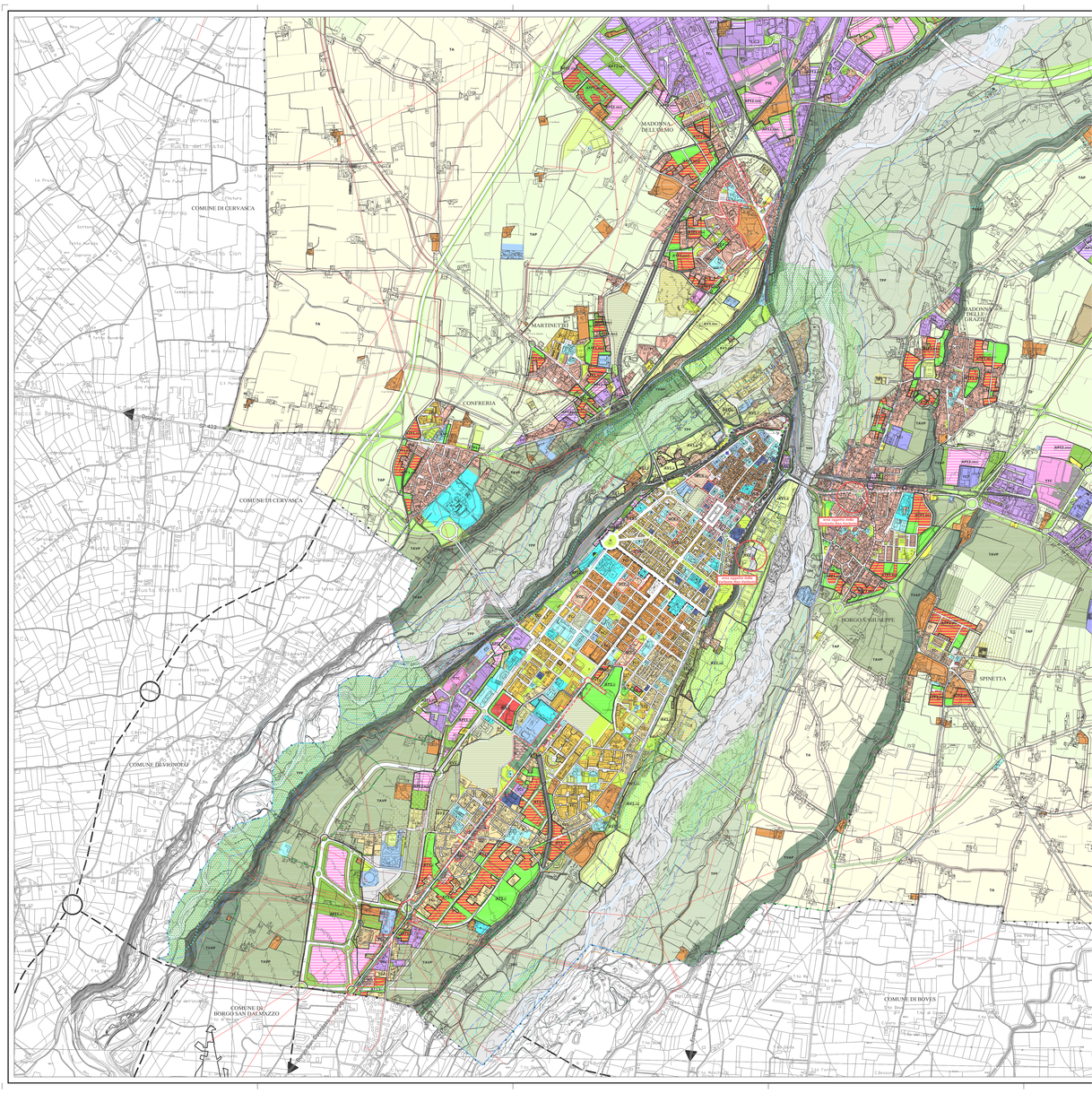
COMUNE DI CERVASCA
MADONNA DELL'ULMO
MARTINETTO
CONFRERIA
MADONNA DELLE GRAZIE
BORGO S. GIUSEPPE
SPINETTA
COMUNE DI VIGNOLO
COMUNE DI BORGO SAN DALMAZZO
COMUNE DI BÖVES